

CERAMICZNE ŚCIANY OBUDOWY  
KŁATKI SCHODOWEJ - CEGŁA  
PEŁNA LUB PUSTAK  
CERAMICZNY  
THERMIPOR 25 P+W

DRABINA WYŁAZU DACHOWEGO  
- PRĘTY STALOWE FI 20,0 MM MOCOWANE DO  
ŚCIANY MUROWANEJ NA WKRETY STALOWE -  
KLAMRY 50 X 28,0 CM CO 45 CM OD 60,0 CM  
OD POSADZKI  
- OBEJMA STALOWA FI 90,0 CM Z PRĘTÓW  
STALOWYCH OD WYSOKOŚCI 2,10 M

WYKONANIE WNEK/BRUZO  
OBUSTRONNIE W ŚCIANACH  
BOCZNYCH NA GŁĘBOKOŚĆ 12,0 CM  
MONTAŻ PROFILU PORĘCZY - RURA  
STALOWA Z BLACHY NIERDZEWNEJ  
FI 45,0 MM

WENTYLATOR KANAŁOWY  
typu RM125/350 firmy Harmann  
Vw=200m<sup>3</sup>/h

WENTYLATOR KANAŁOWY typu RM160/700  
firmy Harmann Vw=300m<sup>3</sup>/h

PŁYTA CERAMICZNA 4 PALNIKOWA

**B**  
RURA SPUSTOWA STALOWA  
POWLEKANA  
FI 150 MM KOLOR CIEMNY  
BRĄZ RAL 8015  
DO DACHU BUDYNKU  
SĄSIEDNIEGO

SUFIT PODWIESZONY -  
SEGMENTOWY 60 X  
60 ARMSTRONG - NA  
WYSOKOŚCI 255,0  
CM

BIURO ARCHITEKTONICZNE ARCH. BOGUSŁAW TWORZYDŁO		
33-100 TARNÓW UL. SŁOWACKIEGO 33-37 TEL. 014/363 07 56		
INWESTOR ADRES	TARNOWSKIE ZAKŁADY OSPRZĘTU ELEKTRYCZNEGO „TAREL” SP. Z O.O. 33-150 WOLA RZĘDZIŃSKA 297a	ARCHITEKTURA
OBIEKT - TEMAT ADRES	NADBUDOWA TRZECIEJ KONDYGNACJI ISTNIEJĄCEGO BUDYNKU PRODUKCYJNO – MAGAZYNOWEGO Z PRZEZNACZENIEM NA MONTAŻ OSPRZĘTU ELEKTROINSTALACYJNEGO DZ. NR 4856, 4854/1, 4848/5, WOLA RZĘDZIŃSKA, GMINA TARNÓW,	
RYSUNEK	RZUT 2 PIĘTRA - ROZBUDOWA- fragment	PAŹDZIERNIK 2014
PROJEKTANT	MGR INŻ. ARCH. BOGUSŁAW TWORZYDŁO UPRAWNIONY DO PROJEKTOWANIA BEZ OGRANICZEŃ W SPEC. ARCHITEKTONICZNEJ nr upr. UAN 8346/75/85	NR PROJEKTU PBA/P/22/W/2014
WSPÓŁPRACA	MGR INŻ. ARCH. PAWEŁ GIŻA MGR INŻ. ARCH. MARIA RÓŻYCKA-OSTREGA MGR INŻ. ARCH. MONIKA PASEK INŻ. ARCH. PIOTR PANEK	SKALA <b>1:50</b>
SPRAWDZAJĄCY architektura	MGR INŻ. ARCH. DOROTA KRZYŻANOWSKA UPRAWNIONY DO PROJEKTOWANIA BEZ OGRANICZEŃ W SPEC. ARCHITEKTONICZNEJ nr upr. BUA-NB 8346/31/90	NR RYS. <b>3b-R</b>

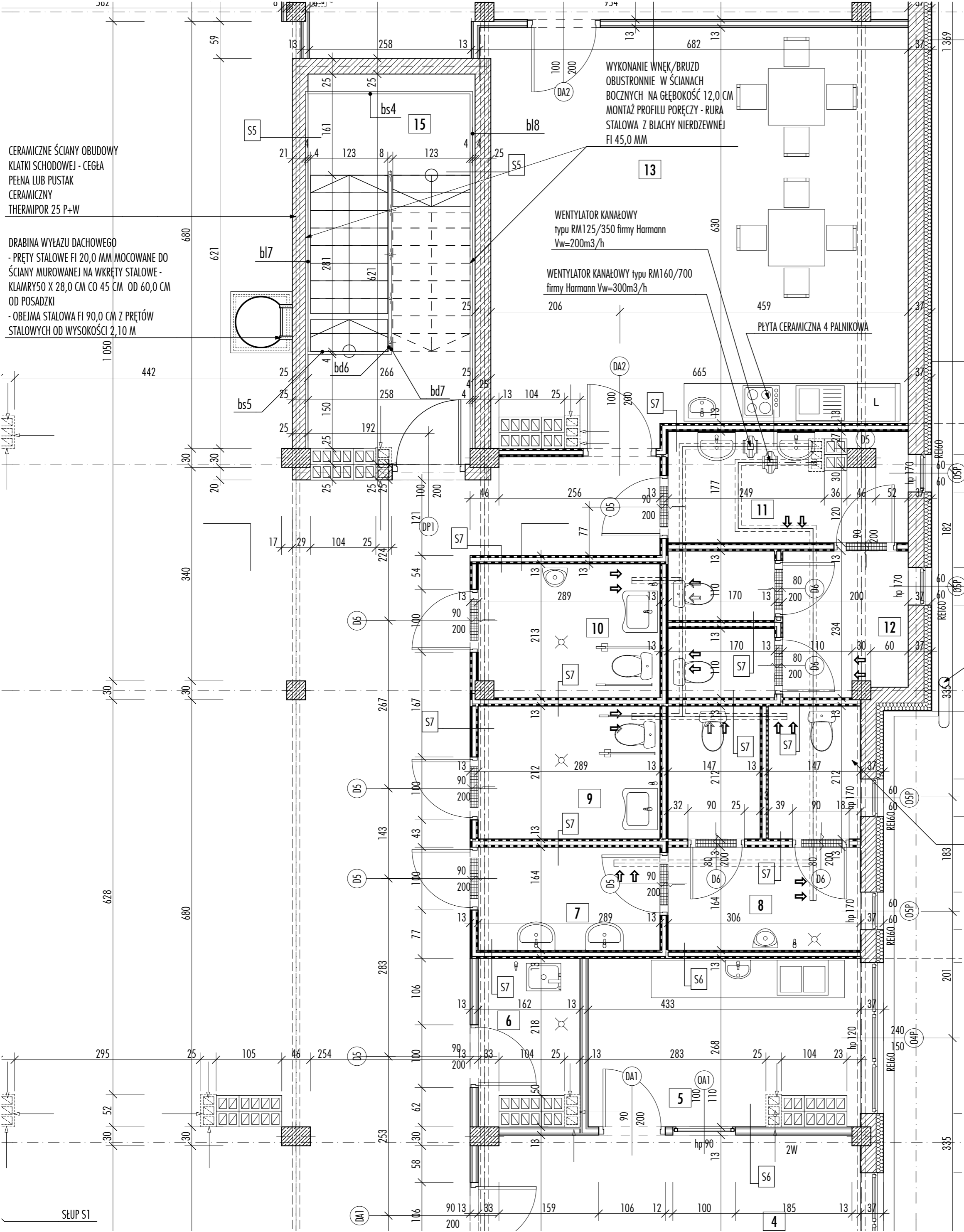

SEUP S1